-NEPTUNE PURE

AN120P / AN140P



Silent Static Pressure Fan

Bedienungsanleitung

Videoinformationen zum Produkt

Neptune Pure Produktvideo

Neptune Pure AN120P / AN140P Installationsvideo

Produktgeschichte

Vorstellung der Neptune Pure: Pure Ruhe

Erlebe die makellose, weiße Eleganz der Neptune Pure AN-Lüfter und bring die Ästhetik Deines PCs auf ein neues Level. Sie sind leise, effizient und für hohen statischen Druck konzipiert – perfekt für Dein Silent-Setup.



Packungsinhalt

Neptune Pure AN120P Dreierpackung

1. Neptune Pure AN120P Lüfter x 3
2. Schrauben x 12
3. ARGB-Verlängerungskabel 500 mm x 2
4. PWM-Lüfter-Verlängerungskabel 500 mm x 2



Neptune Pure AN140P Dreierpackung

1. Neptune Pure AN140P Lüfter x 3
2. Schrauben x 12
3. ARGB-Verlängerungskabel 500 mm x 2
4. PWM-Lüfter-Verlängerungskabel 500 mm x 2



Spezifikationen

NEPTUNE PURE
AN120P / AN140P

AN120P

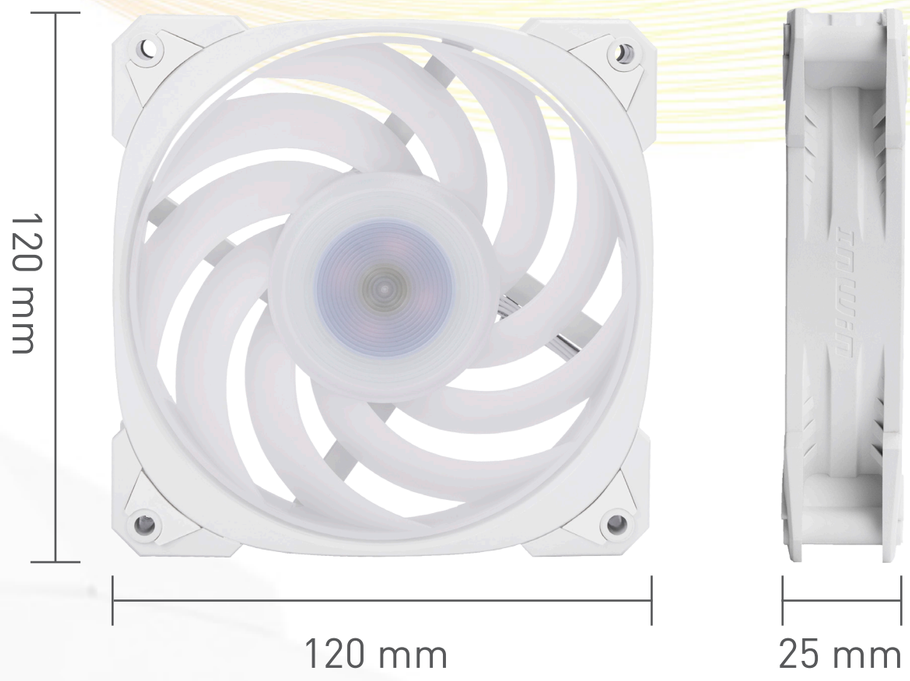

AN140P

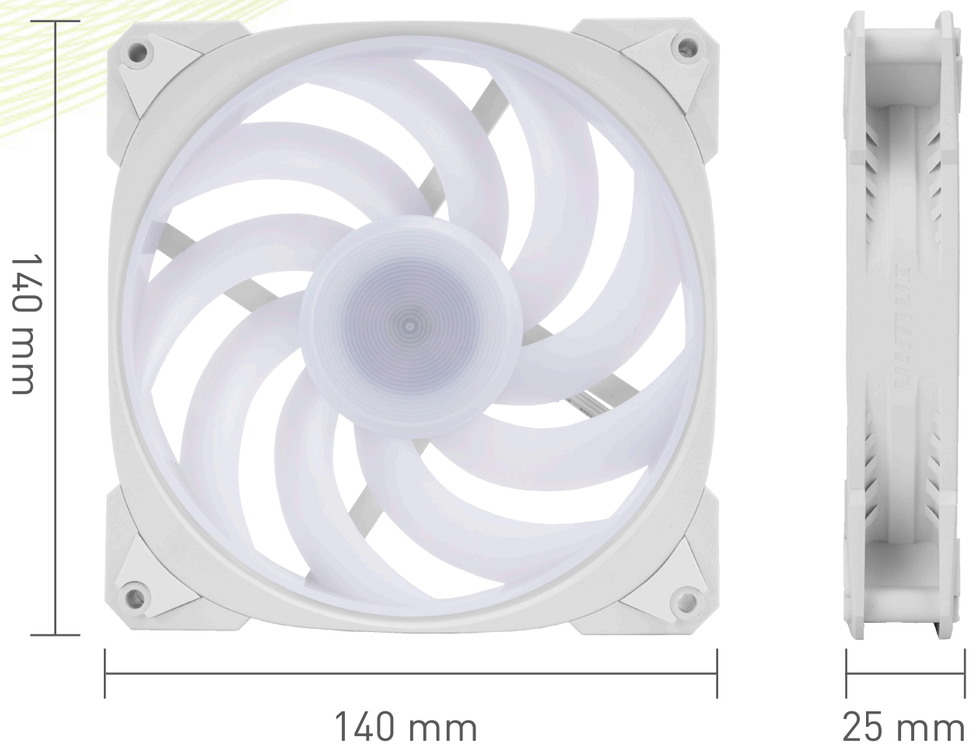

Neptune Pure AN120P / Neptune Pure AN140P

Modell	Neptune Pure AN120P	Neptune Pure AN140P
Enthaltene Stückzahl	Dreierpackung	
Modellnummer	IW-FN-AN120P-3PK	IW-FN-AN140P-3PK
Farben	Weiß	
Lüftergröße	120 x 120 x 25 mm	140 x 140 x 25 mm
Materialien	PBT, PC	
Nennspannung	DC 12V	
Nennleistung	1.92W	2.16W
Nennstrom	0.17A	0.19A
Adressierbare RGB Nennspannung	DC 5V	
Adressierbare RGB Nennleistung	1.4W	
Adressierbare RGB Nennstrom	0.28A	
Geschwindigkeitsmodus	PWM 900 - 2200 +/ - 10% RPM	PWM 900 - 1800 +/ - 10% RPM
Luftstrom	23.87 - 60.1 CFM	41.67 - 88.89 CFM
Luftdruck	0.36 - 2.27 mm / H2O	0.49 - 2.18 mm / H2O
LED	Adressierbare RGB-Beleuchtung	
Anschluss (Lüfter zu Lüfter)	Nicht-Modulare Kabel	
Anschluss ans Mainboard	4-Pin (12V, PWM), 3-Pin (5V, ARGB)	
Geräuschpegel	20.5 dB(A) (Normal)	24.5 dB(A) (Normal)
Lagertyp	Langlebiges Sleeve Bearing Lager	
MTBF	>36,000 hrs	
Nettogewicht	541 g	629 g
Gesamtgewicht	803 g	946 g
Verpackungsgröße (T x B x H)	131 x 91 x 170 mm	151 x 91 x 190 mm
Garantie	3 Jahre	

* InWin Produkte entsprechen den RoHS Richtlinien.
* Die Spezifikationen können je nach Region variieren.

Kabel-Information

NEPTUNE PURE
AN120P / AN140P

PWM-Kabel

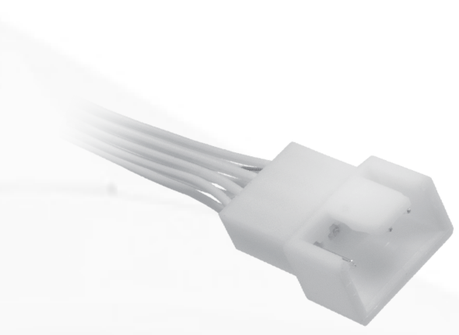

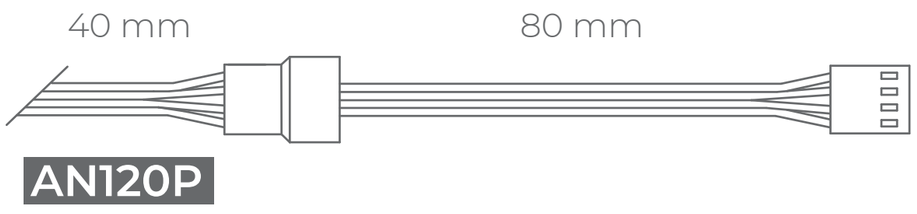

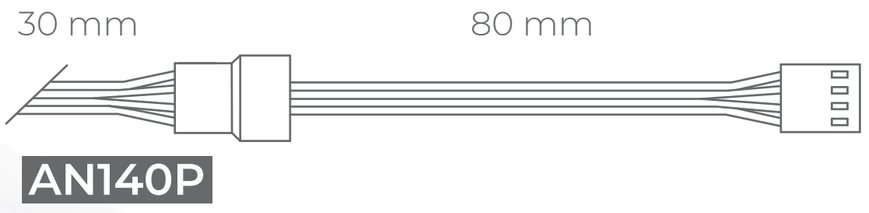



ARGB-Kabel

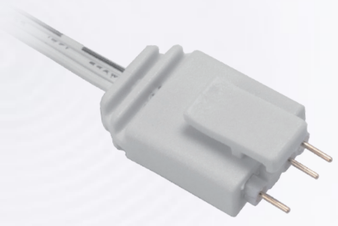



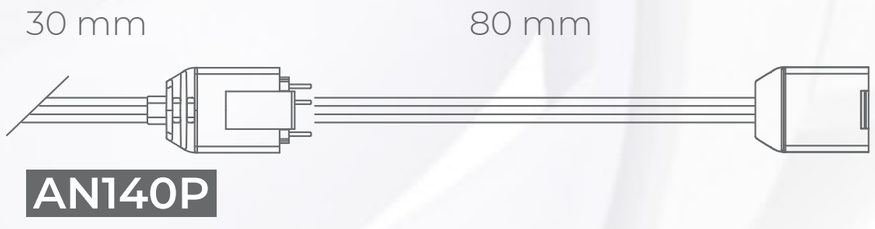



PWM-Lüfter-Verlängerungskabel

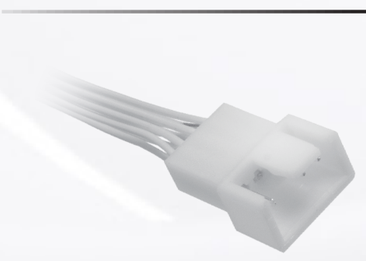

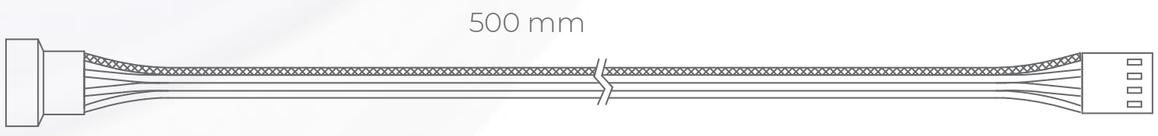



ARGB-Verlängerungskabel

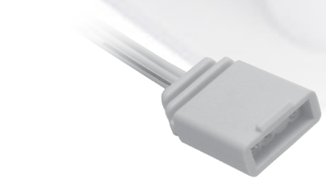





Installation

NEPTUNE PURE
AN120P / AN140P

1. Bitte stellen Sie sicher, dass das Gerät ausgeschaltet ist.

2. Installieren Sie die Lüfter in Ihrem PC-Gehäuse und montieren Sie sie an den dafür vorgesehenen Stellen.
*So erkennen Sie die Luftstromrichtung:
Der Pfeil 《 zeigt die Ansaugrichtung der durchströmenden Luft.



3. Anschließen der Lüfter und Verbindung zum Mainboard

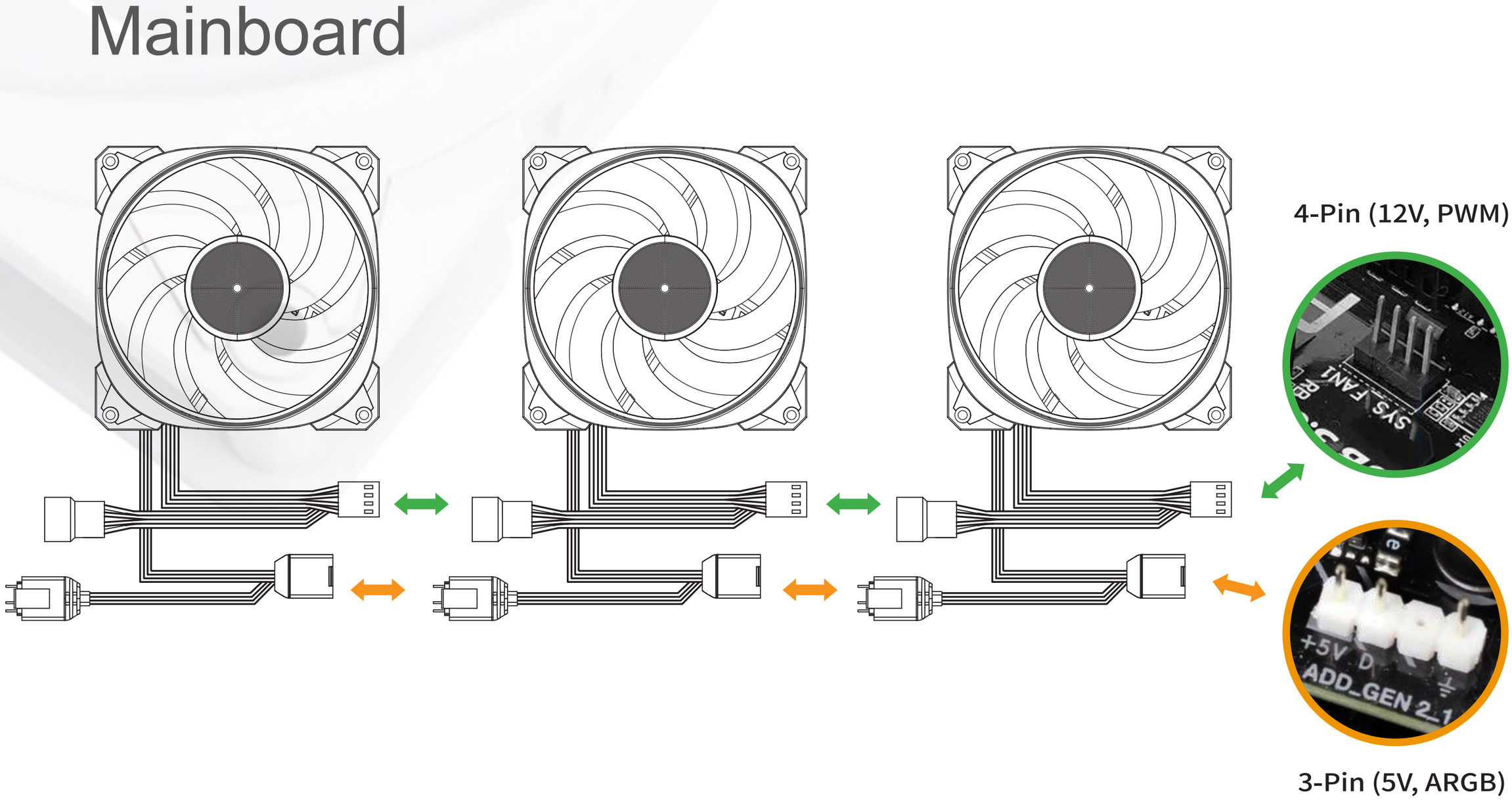

Installation

4. Die ARGB- und PWM-Lüfter-Verlängerungskabel sind in den folgenden Fällen hilfreich:

a. Der Abstand zwischen zwei Lüftern ist zu groß.
b. Der Abstand zwischen dem Lüfter und dem Mainboard ist zu groß.

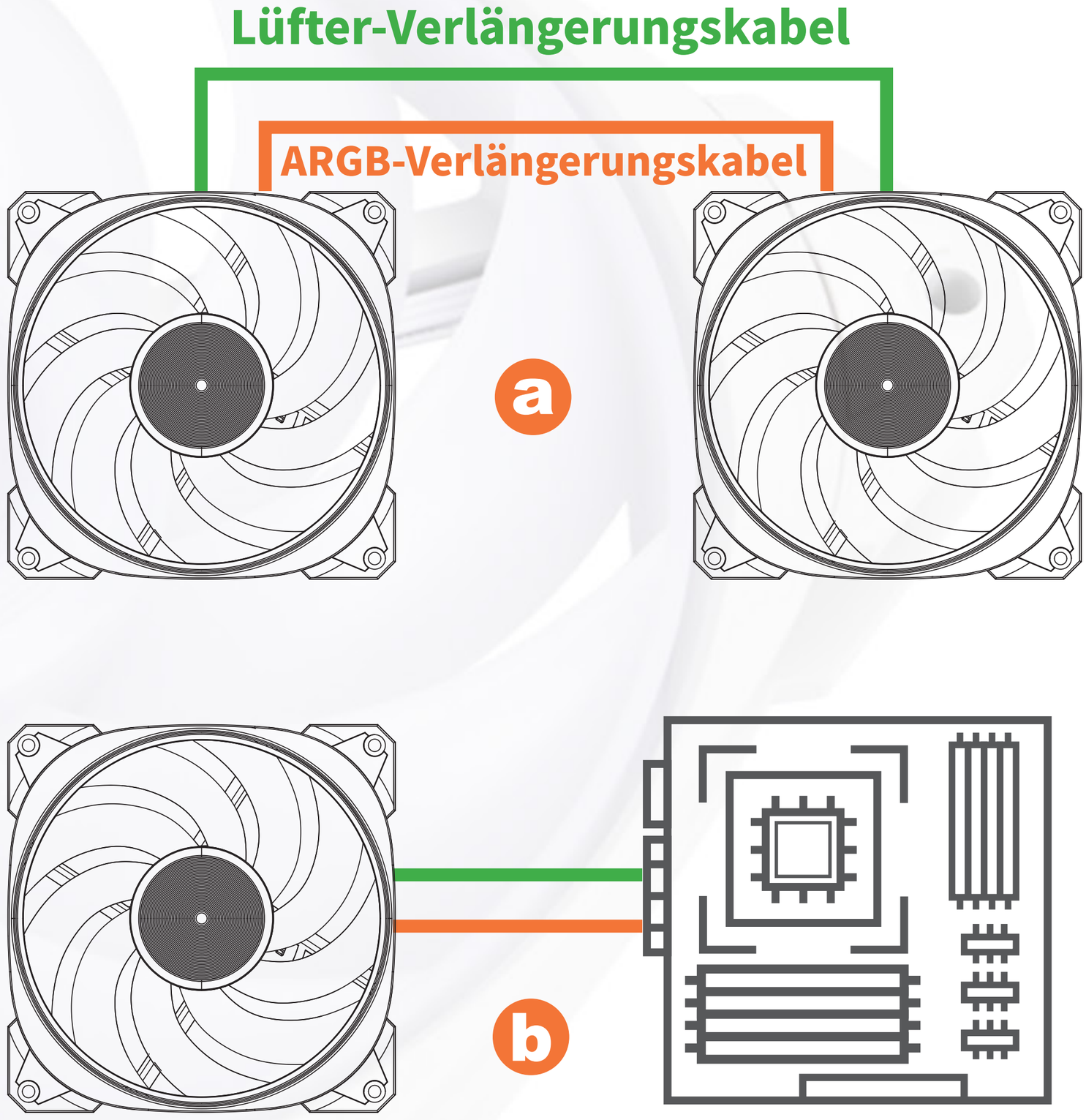

Fehlerbehebung

NEPTUNE PURE
AN120P / AN140P

Wenn Ihr Lüfter nicht ordnungsgemäß funktioniert, befolgen Sie bitte die folgenden Anweisungen:

1. Überprüfen Sie die Stromversorgung Ihres PC-Systems.
2. Überprüfen Sie, ob alle Steckerverbindungen korrekt hergestellt wurden.
3. Weitere technische Unterstützung erhalten Sie im Falle eines Problems über das Online-Forum von https://forum.in-win.com/

Wichtige Hinweise

1. Bitte installieren Sie den Lüfter gemäß unseren Anweisungen.
2. Bei der Lagerung des Lüfters halten Sie dieses Produkt bitte von hohen Temperaturen fern. Halten Sie es von Geräten wie Heizungen fern, die hohe Temperaturen verursachen können.
3. Bitte stecken Sie nichts in die Lüfterblätter.
4. Bitte modifizieren Sie weder die Kabel noch die von InWin gelieferten Anschlüsse.
5. Bitte berühren Sie die Lüfterblätter nicht, wenn der Lüfter in Betrieb ist.
6. Bitte verwenden Sie Ihren Lüfter nur in einem Computergehäuse.
7. Bitte halten Sie dieses Produkt von Flüssigkeiten fern.



In Win

CONTEMPORARY & INNOVATIVE

www.in-win.com

Copyright © 2024 In Win Development Inc. All Rights Reserved.