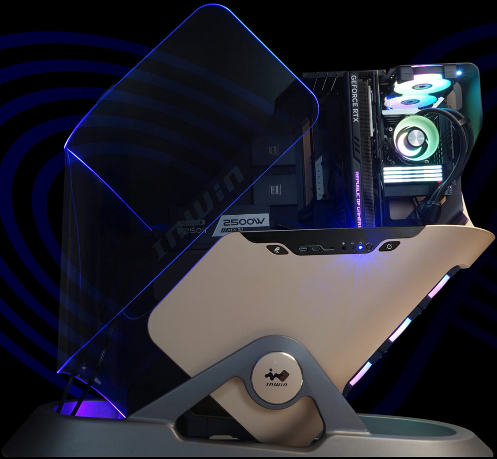

# Infinite

### Vidrio curvado artístico

### Artesanía de aluminio

### Ddaptaciones y compatibilidades del sistema

2500W
ATX 3.1
50II

### Siguiente nivel de exposición de hardware

GEFORCE RTX

# Historia del producto

Infinite, la 11ª generación del chasis exclusivo de InWin, encarna el concepto de posibilidades infinitas. InWin ha logrado importantes avances en el arte y la artesanía del vidrio. El vidrio curvo 180 grados abraza una carcasa de aluminio que aportan equilibrio y simetría, una primicia en la industria informática. Estos dos materiales de primera calidad se rodean mutuamente, creando una impresionante vista de expansión infinita. Experimente el pináculo de la innovación donde la artesanía se une a la maestría del arte.

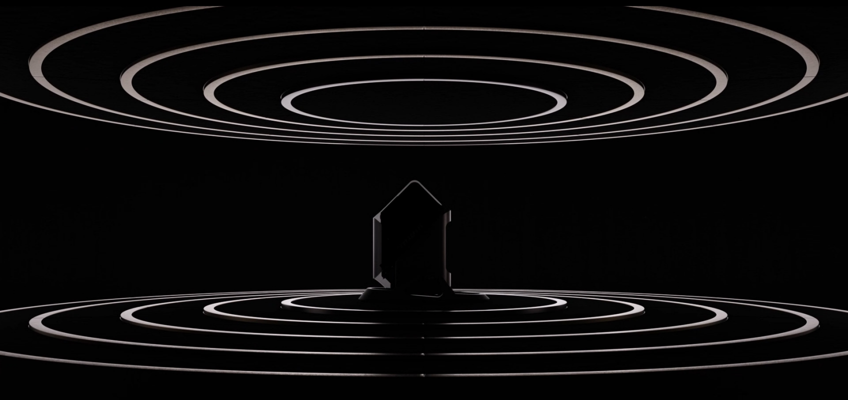

## Un avance significativo en el arte de la informática

## Observar la curva

## ¡Mirad! El vidrio curvo más grande de 180 grados existente en un PC

Se trata del primer y mayor vidrio curvado de una sola pieza con un ángulo de 180 grados que existe en un chasis de PC.
El proceso, que dura 12 horas, se enfrenta a obstáculos complicados y a un trabajo artesanal superior para conseguir la forma deseada.

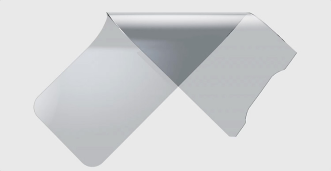

## Curvado del vidrio

El aspecto más difícil no es solo curvar el vidrio, sino también darle forma en varias direcciones para que encaje perfectamente en Infinite.

InWin
00W
3.1

## Filo cortante

El proceso de curvado provoca la elevación de los bordes del vidrio y pueden dar lugar a desalineaciones. Se necesita un gran esfuerzo y destreza a temperaturas abrasadoras para mantener los bordes del vidrio prácticamente enrasados con la estructura de aluminio.

6mm
6mm thick tempered glass
Chemical strengthening process
Protective film
GEFORCE RTX

## Curved Glass Safety 2.0

El escudo de vidrio tiene un grosor de 6 mm y utiliza un proceso de refuerzo químico que incluye una capa de película protectora para evitar que el vidrio se haga añicos por todas partes al romperse.
Este estiloso complemento combina a la perfección arte funcional y seguridad añadida.

## La persistencia hace la perfección

La filosofía de InWin eleva nuestro chasis de firma Infinite al siguiente nivel.
Partiendo de una tasa de errores del 75 % en la curvatura de vidrios complejos durante la fase experimental, fuimos perfeccionando continuamente nuestro oficio hasta alcanzar una tasa de éxito superior al 75 %.
Los fracasos son las mejores pruebas y nuestra persistencia nos permitió perseverar.

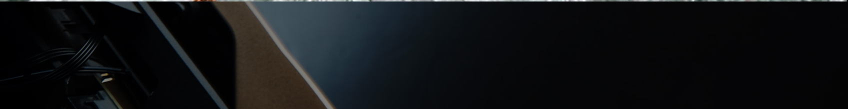

# Aluminio: El corazón de nuestro arte

## Integración de la fabricación especializada de aluminio

La estructura de aluminio de Infinite hereda un aspecto icónico gracias a las hábiles técnicas de fabricación aplicadas a la espectacular carcasa.

- Aluminio de 4 mm de espesor
- Bordes cortados con diamante
- Aluminio curvado 180 grados
- Aluminio anodizado con acabado arenado
- Base moldeada con arena
- Iconos de E/S grabados con láser
- Aluminio anodizado con acabado cepillado preciso

GEFORCE RTX

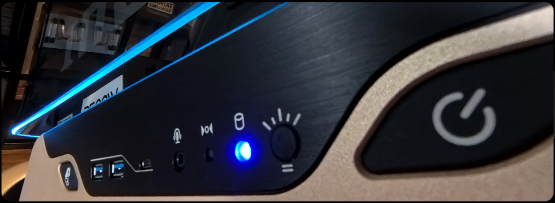

## Detalles sofisticados

El acabado cepillado anodizado y preciso del aluminio eleva el panel de E/S aporta un nivel de lujo aún mayor. Una vibración extravagante incluso al encenderlo.

## Pantalla del siguiente nivel

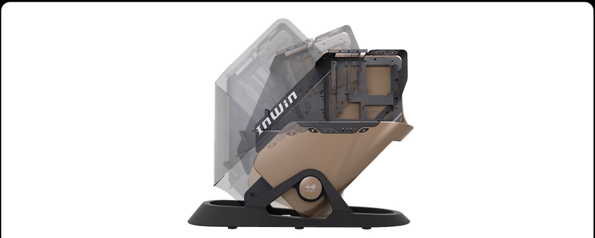

## Transformación con tan solo presionar un botón

Acceder a las piezas internas e instalar los componentes es rápido y sencillo gracias a la estructura mecanizada.
¡Esta es la parte en la que alardeas de su arte!

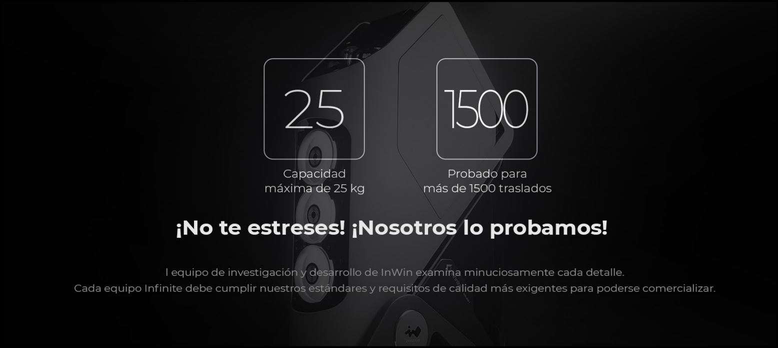

**25**

Capacidad
máxima de 25 kg

**1500**

Probado para
más de 1500 traslados

## ¡No te estreses! ¡Nosotros lo probamos!

l equipo de investigación y desarrollo de InWin examina minuciosamente cada detalle.
Cada equipo Infinite debe cumplir nuestros estándares y requisitos de calidad más exigentes para poderse comercializar.

## Pantalla de vidrio luminoso

Infinite
No.001

## Edición limitada excepcional

Los efectos luminosos que se presentan en los bordes de vidrio curvado proporcionan a los usuarios una experiencia óptica única e hipnotizadora. La iluminación se volverá roja y funcionará como señal de precaución cuando el chasis se esté abriendo o cerrando.

Como una de las carcasas de firma más ambiciosas de InWin, cada producto Infinite llevará grabado un número de serie individual de edición limitada para conmemorar su condición de exclusividad.

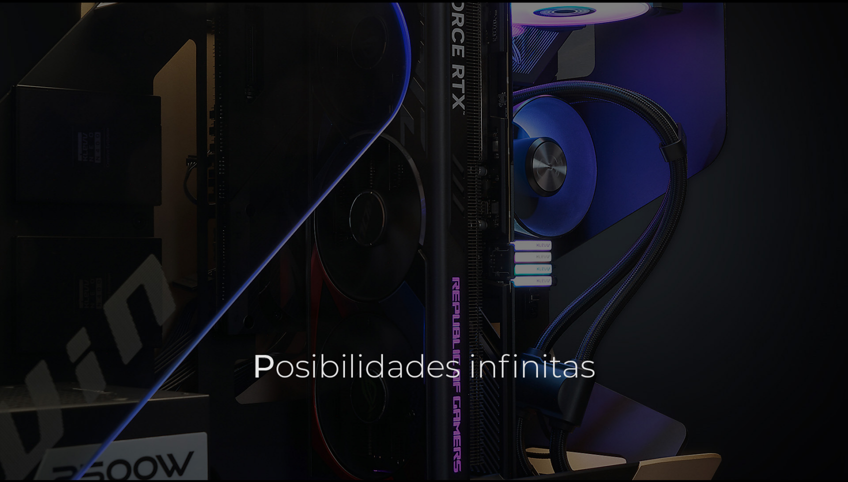

## Posibilidades infinitas

## ¡Tendencia a los conectores traseros!

Infinite es nuestro primer chasis de firma que admite placas base con conectores traseros, lo que ofrece un aspecto más despejado y una administración mejorada del cableado.

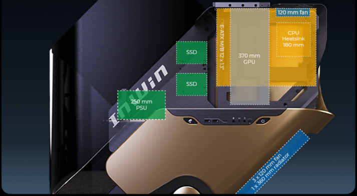

## Estructura de chasis abierto de PC

Admite hasta una placa base E-ATX, GPU de gama alta de hasta 370 mm de longitud, fuentes de alimentación de 250 mm y radiadores de 360 mm con una excelente refrigeración abierta. Construye tus equipos de fantasía definitivos en la carcasa de firma Infinite.

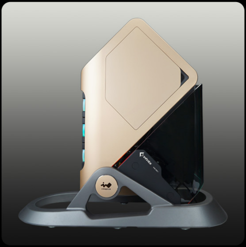

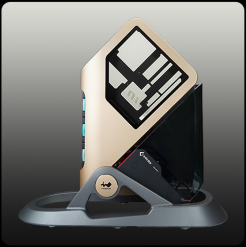

## Panel trasero magnético para facilitar el acceso a la administración de cables

Administre sus cables con facilidad gracias al panel posterior magnético de aluminio y a una amplia zona de administración de cables de 30 mm.

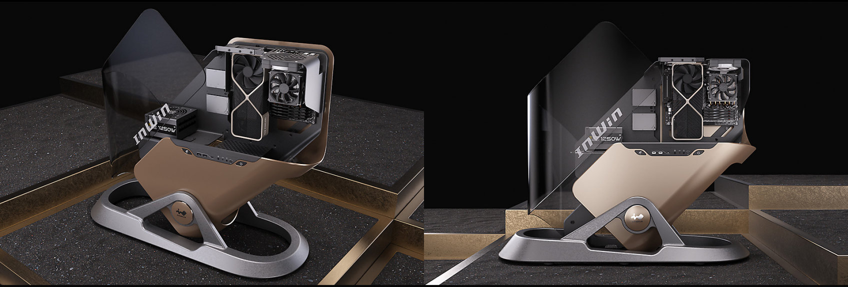

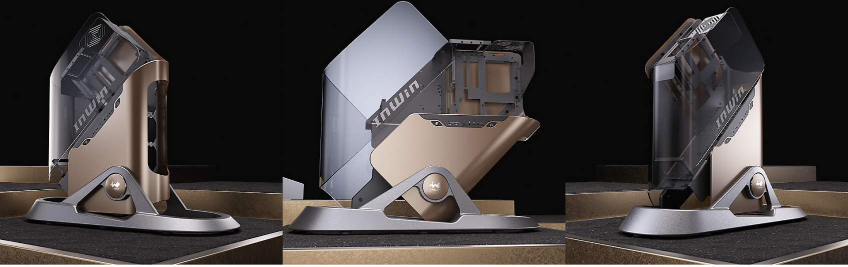

## Presupuesto

| | |
|---|---|
| **Model** | Infinite |
| **Código de producto** | IW-CS-INFINITE |
| **Color** | Dorado, Negro, Gris |
| **Tipo de caja** | Torre completa |
| **Material** | Aluminio, vidrio curvo de 180 grados |
| **Placas base compatibles** | 12" x 13" (305 x 330 mm) E-ATX, ATX, Micro-ATX, Mini-ITX |
| **Ranuras de expansión** | 8 x PCI-E |
| **Compatibilidad máxima** | Longitud de la GPU: 370 mm<br>Altura del disipador de la CPU: 180 mm |
| **Puertos delanteros** | 1 x USB 3.2 Gen 2x2 Type-C<br>2 x USB 3.2 Gen 1<br>HD Audio (CTIA – SPK/MIC) |
| **Bahías de unidad internas** | 2 x 2.5" |
| **Compatibilidad con soluciones térmicas** | Ventilador:<br>Frontal: 3 x 120 mm<br>Trasero: 1 x 120 mm<br><br>Radiador:<br>Frontal: 1 x 360 mm<br>(Espesor máximo de hasta 65 mm) |
| **Compatibilidad con fuentes de alimentación** | PSII : ATX12V - Longitud de hasta 250 mm |
| **Dimensiones del producto (FO x AN x AL)** | 990.41 x 404.51 x 913.86 mm |
| **Dimensiones del producto - posición expandida (FO x AN x AL)** | 1019.07 x 404.51 x 913.86 mm |
| **Dimensiones del paquete (FO x AN x AL)** | 1131 x 546 x 1086 mm |
| **Peso neto** | 47 kg |
| **Peso bruto** | 100 kg |

* Nuestros productos cumplen la normativa RoHS.

* Las especificaciones pueden variar en función de las diferentes regions.

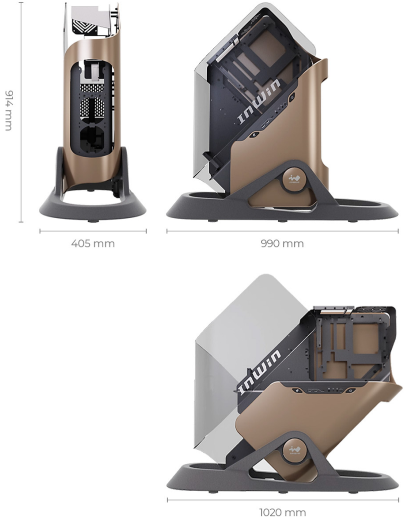

Contemporary & Innovative
www.in-win.com